

Enfermería en la Salud de la Mujer

Tema 7.2. La mujer con alteraciones tumorales: tumores de vagina, vulva y ovario



Cáncer de ovario

Cáncer de ovario

Factores de riesgo

- Edad mayor de 50 años.
- Historia familiar de cáncer de ovario.
- Más de 40 años de ovulación activa.
- Nuliparidad o primer embarazo después de los 30 años.
- Dieta rica en grasas, pobre en fibra , y con déficit de vitamina A.
- Exposición prolongada a asbesto y talco.
- La esterilidad y fármacos utilizados en esta para la estimulación ovárica en tratamientos de más de un año de duración, como el Clomifeno aumentan la incidencia del cáncer de ovario.

Factores protectores

- La paridad.
- El uso de anticonceptivos orales.
- La ligadura tubárica (por un mecanismo aún desconocido).
- La histerectomía.

Cáncer de ovario

Signos y síntomas

- Aumento de tamaño del abdomen con ascitis, dolor abdominal o pelviano.
- Masas abdominales o pelvianas.
- Persistencia de síntomas gastrointestinales.
- Molestias urinarias.
- Irregularidades menstruales.
- Hemorragias.
- Sepsis.
- Náuseas, vómitos y caquexia.

El cáncer de ovario

Este cáncer es muy complicado para las mujeres, ya que normalmente se detecta cuando está muy avanzado. Es común en mujeres mayores de 50 años y en las que no han tenido hijos. Se cree que el uso a largo plazo de píldoras anticonceptivas puede proteger contra esta enfermedad.



Cáncer de ovario

Estudios diagnósticos

- Exploración clínica mediante tacto bimanual.
- Exploración ecográfica.
- Marcadores tumorales como el Ca 12,5; el Ca 15,3 y el Ca 12,5.
- Laparoscopia.

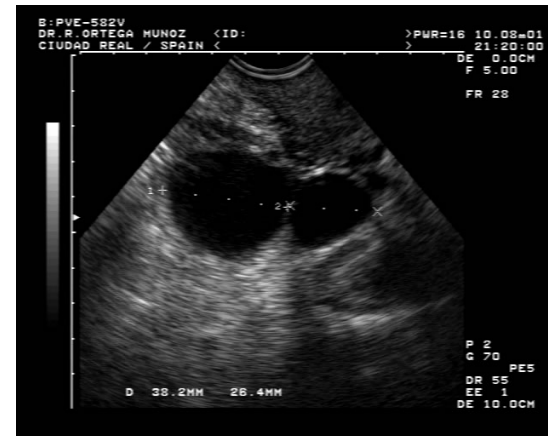

Cáncer de ovario

Tratamiento

- La cirugía.
- La radioterapia.
- La quimioterapia.
- El tratamiento hormonal.

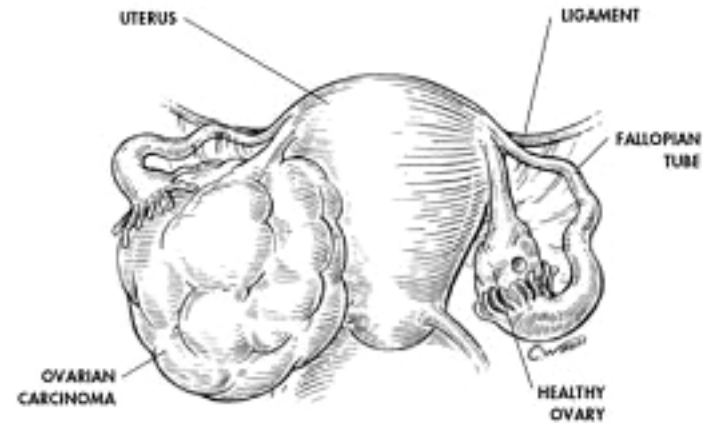

Complicaciones potenciales del cáncer de ovario

- Diseminación del cáncer a órganos vecinos.
- Ascitis.
- Obstrucción intestinal.
- **Objetivos enfermeros:**
 - Detectar precozmente los signos y síntomas de las complicaciones potenciales.
- **Intervenciones:**
 - **Valoración focalizada:**
 - Valorar presencia de dolor , hemorragia, masas y síntomas gastrointestinales.
 - Valorar el estado general y psicológico de la mujer.

- **Diagnóstico de enfermería:**

- Ansiedad relacionado déficit de estrategias de afrontamiento y manifestado por alteraciones en la salud.

- **NOC:**

1402. Control de la ansiedad.

- **Indicadores de cumplimiento:**

- Planea estrategias para superar situaciones estresantes.
- Refiere dormir de forma adecuada.
- Refiere ausencia de manifestaciones físicas de ansiedad.

- **NIC:**

5820. Disminución de la ansiedad.

- Utilizar un enfoque sereno que de seguridad.
- Escuchar con atención.
- Crear un ambiente que facilite la confianza.
- Identificar los cambios en el nivel de ansiedad.

Cáncer de vagina

Cáncer de vagina

Signos y síntomas

- Sangrado anormal.
- Dolor.



Cáncer de vagina

Pruebas diagnósticas

- Examen físico y la historia.
- Examen pélvico.
- Papanicolau.
- Biopsia.
- Colposcopia.

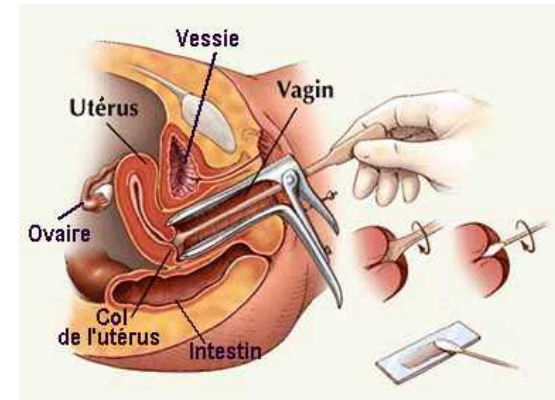

Pruebas diagnósticas

- El tratamiento específico para cada mujer depende del tipo de cáncer que se haya desarrollado en su vagina y del grado de infiltración que tenga. Se ha usado la radioterapia y la extirpación del cáncer quirúrgicamente.
- Si el tumor se originó en el endometrio y se extendió hacia la vagina pueden añadirle quimioterapia al tratamiento.
- En otros casos el especialista puede decidir combinar los tres métodos: cirugía, quimioterapia y radioterapia.

Complicaciones potenciales del cáncer de ovario

- Diseminación del cáncer a órganos vecinos.
- **Objetivos enfermeros:**
 - Detectar precozmente los signos y síntomas de las complicaciones potenciales.
- **Intervenciones:**
 - **Valoración focalizada:**
 - Valorar el estado emocional de la mujer.
 - Valorar la presencia y características de la hemorragias.
 - Valorar la presencia de dolor.
 - Valorar la presencia de molestias urinarias o rectales.

Cáncer de vulva

Cáncer de vulva

- Es un cáncer que comienza en la vulva. Este cáncer casi siempre afecta los labios, los pliegues de piel por fuera de la vagina.
- En algunos casos, el cáncer de la vulva puede comenzar en el clítoris o en las glándulas a los lados de la abertura vaginal.



Cáncer de vulva

Signos y síntomas

- Las mujeres con esta afección con frecuencia tendrán picazón alrededor de la vagina durante años y pueden haber usado diferentes cremas para la piel. También pueden tener sangrado.
- Otros cambios cutáneos que pueden ocurrir alrededor de la vulva:
 - Lunar o peca que puede ser rosada, roja, blanca o gris.
 - Protuberancia o engrosamiento de la piel.
 - Lesión (úlceras) cutánea.
- Dolor o ardor al orinar.
- Relaciones sexuales dolorosas.
- Olor inusual.



Cáncer de vulva

Estudios diagnósticos

- Biopsia.
- Tomografía computarizada o resonancia magnética de la pelvis para buscar diseminación del cáncer.
- Examen pélvico para buscar cualquier tipo de cambios en la piel.

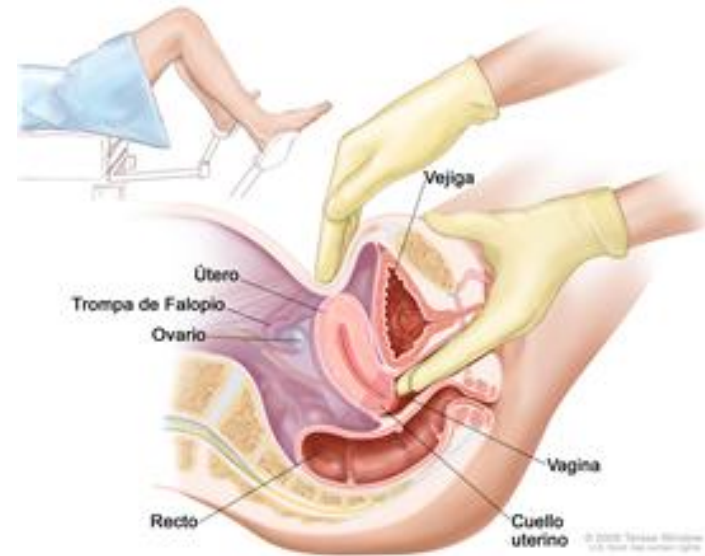

Cáncer de vulva

Terapias

- Crema de Imiquimod al 5%.
- Cirugía.
- Radiación.
- Quimioterapia.



Complicaciones potenciales del cáncer de ovario

- Diseminación del cáncer a órganos vecinos.
- **Objetivos enfermeros:**
 - Detectar precozmente los signos y síntomas de las complicaciones potenciales.
- **Intervenciones:**
 - **Valoración focalizada:**
 - Valorar estado emocional.
 - Presencia de prurito.
 - Presencia de lesiones ; tamaño y características.
 - Presencia y características del dolor.

- **Diagnóstico de enfermería:**

- Alteración de la imagen corporal.

- **Relacionado con:**

- Cirugía de la zona genital.

- **Manifestado por:**

- Conductas de evitación del propio cuerpo.

- **Criterios de resultados:**

- **Verbalizará una imagen realista de su imagen corporal:**
 - Desarrollara las habilidades psicomotrices necesarias para hacer frente a la nueva situación.
 - Discutirá el significado de la pérdida o cambio en su vida cotidiana.

- **Intervenciones:**

- Estimular que la persona mire y toque la parte corporal afectada.
- Ayudar a separar el aspecto físico de los sentimientos sobre la valía personal.