

Enfermería en la Salud de la Mujer

Tema 2. Terminología obstétrica y ginecológica



Nuno Ibra, «Pregnancy II» (CC BY-NC-ND 2.0)

- **Obstetricia**: rama de la medicina que trata del embarazo, parto y puerperio.
- **Ginecología**: rama de la medicina que se ocupa de las enfermedades de la mujer no embarazada.



Obstétrica

- **Gestación**: período de nueve meses de duración, en el que tiene lugar el desarrollo del embrión hasta su formación completa y durante el cual tiene lugar la formación de todos los órganos.
- **Edad gestacional**: tiempo desde la fecha de última regla (FUR) al presente.
- **Perinatal**: que pertenece u ocurre durante el período anterior al parto o nacimiento, o es simultáneo o posterior a él , es decir, desde las 28ª. Semana de gestación hasta los primeros siete días después del parto.

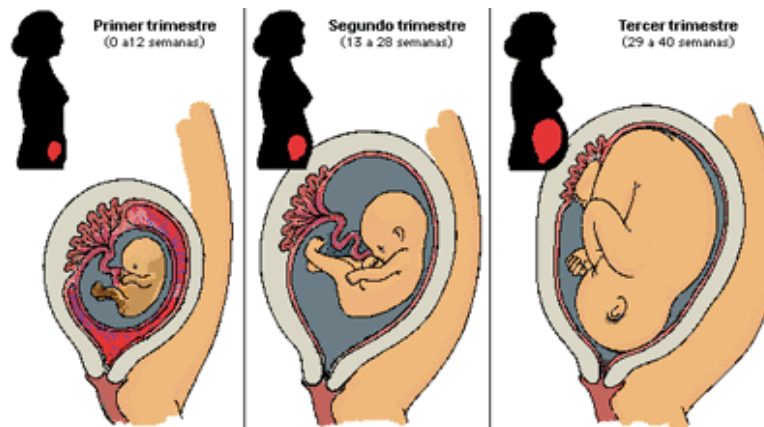

Obstétrica

- **Nuligrávida**: nunca ha estado embarazada.
- **Nulípara**: mujer que nunca ha parido un feto viable.



Obstétrica

- **Embrión**: concepto que va desde el momento de la implantación del cigoto en el útero hasta la semana 10 de gestación.

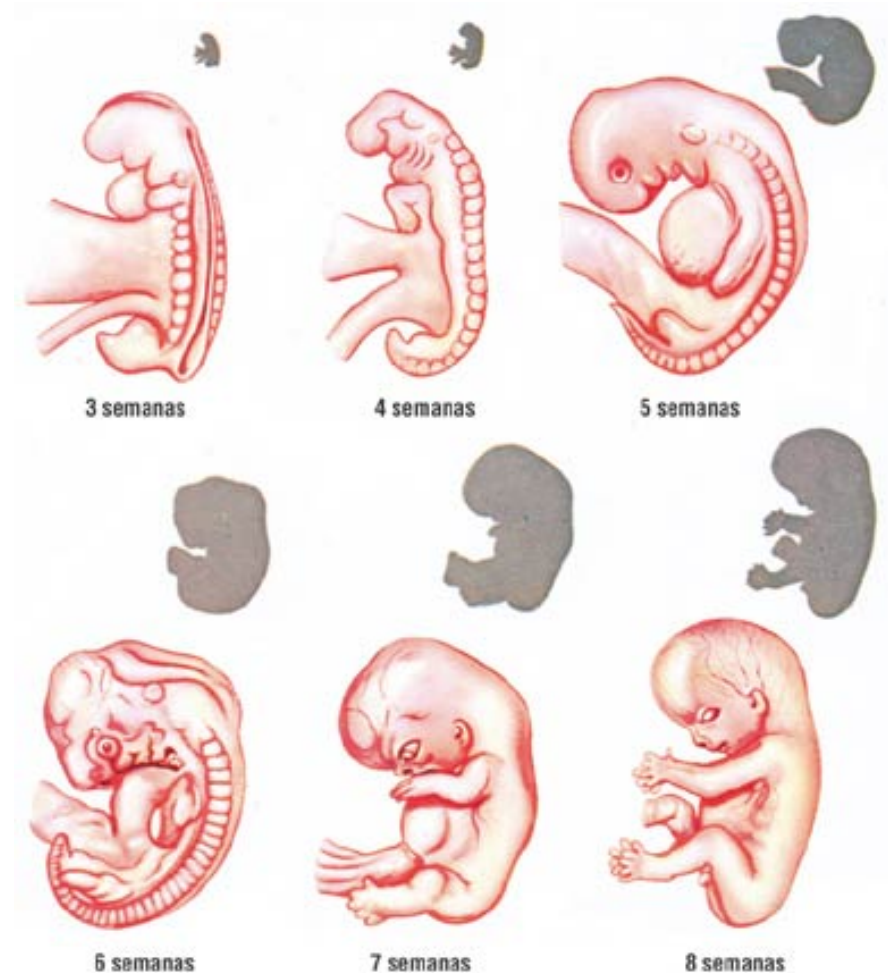

Obstétrica

- **Amniocentesis**: perforación con una aguja del saco amniótico para la obtención de líquido amniótico.



Triple Screening

- **El triple screening**: es una prueba no invasiva realizada a través de una muestra de sangre de la madre que combina tres parámetros, de ahí su nombre. Es un análisis bioquímico que se realiza entre la semana 11 y 13 de gestación que mide dos sustancias producidas por la placenta y el embrión, una proteína y una hormona: la proteína A del plasma sanguíneo asociada al embarazo (PAPP-A) y la subunidad beta libre de la gonadotropina coriónica humana (fβhCG). El tercer parámetro es la medición del pliegue nucal que ha arrojado la ecografía.



Pliegue nucal

Es el marcador ecográfico precoz más sensible y específico de sospecha de Trisomía 21 o Síndrome de Down.

El aumento de espesor de la traslucencia nucal, o sea cuando la medición supera el grosor de los 3mm, se asocia con un aumento del riesgo de anomalías cromosómicas. La acumulación excesiva de líquido puede ser explicado por una sobreexposición del colágeno del tipo VI codificado por un gen en el cromosoma 21.

La ecografía de la semana 12, en la que se mide el pliegue nucal del feto, es una prueba de presunción o sospecha.

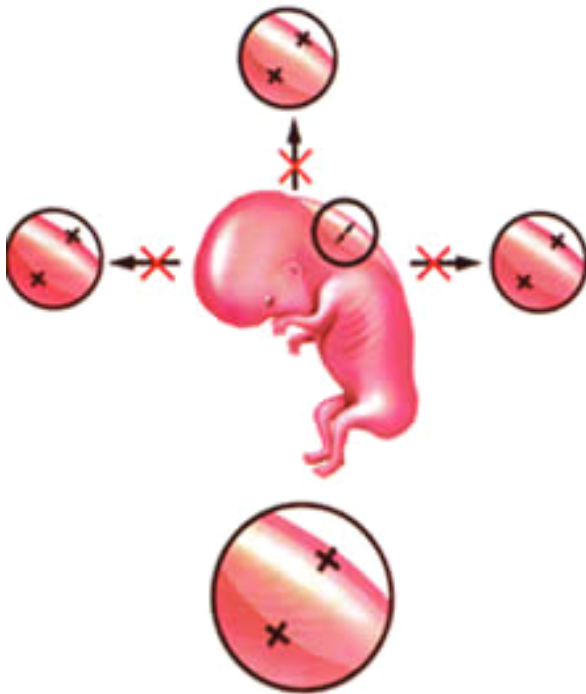

Obstétrica

- **Patología gravídica**: es la parte de la medicina obstétrica encargada del estudio de las enfermedades en su más amplio sentido, es decir, como procesos o estados anormales de causas conocidas o desconocidas, durante el embarazo.



Obstétrica

- **Paridad**: número de embarazos con un alumbramiento más allá de la semana 24 o con un feto de peso mayor a 500 gr.

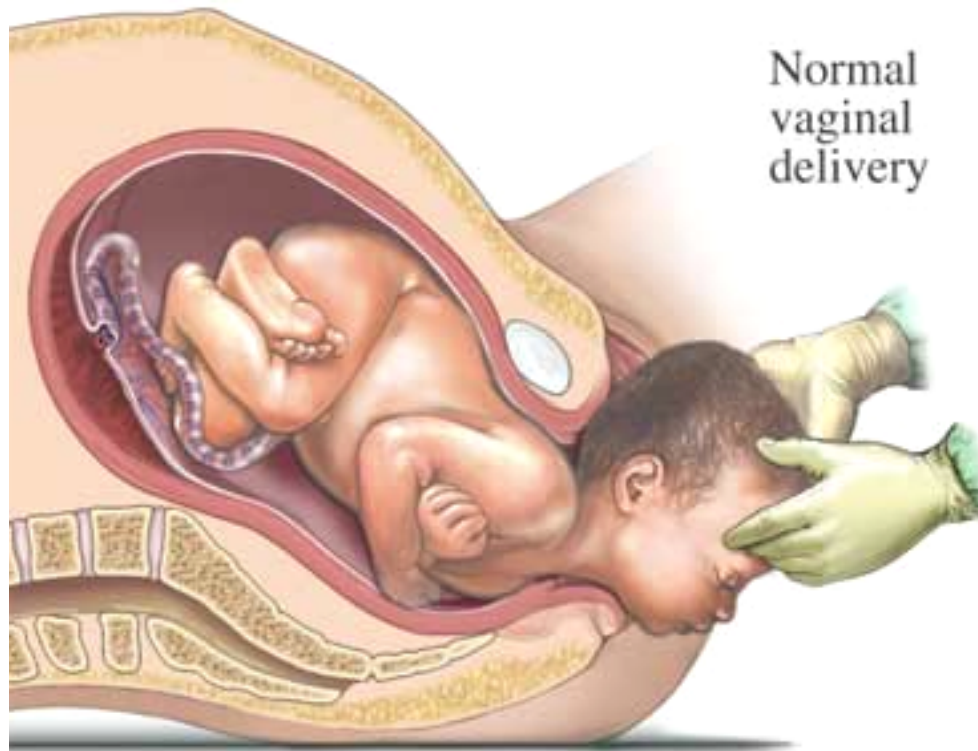

Obstétrica

- **Parto eutócico**: parto normal vaginal.
- **Parto distócico**: parto anormal, instrumental o quirúrgico.

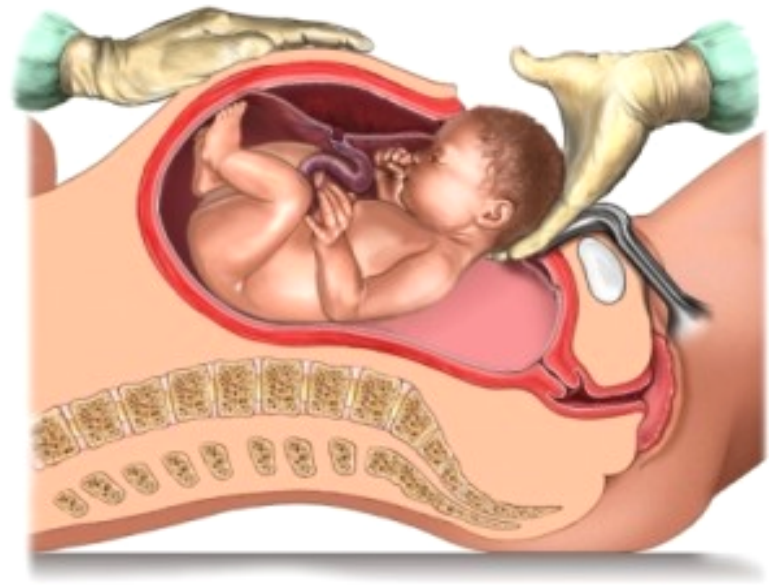

Obstétrica

- **Puerperio**: es el período que inmediatamente sigue al parto y que se extiende 6 semanas o 40 días después para que el cuerpo materno incluyendo las hormonas y el aparato reproductor femenino vuelvan a las condiciones pre-gestacionales, aminorando las características adquiridas durante el embarazo.



Ginecológica

- **Menarquia**: es el primer episodio de sangrado vaginal de origen menstrual, o primera hemorragia menstrual.



Ginecológica

- Amenorrea: Falta o desaparición de la menstruación.



Ginecológica

- **Menorragia**: hemorragia menstrual prolongada.

Hiperplasia endometrial



Endometrio normal

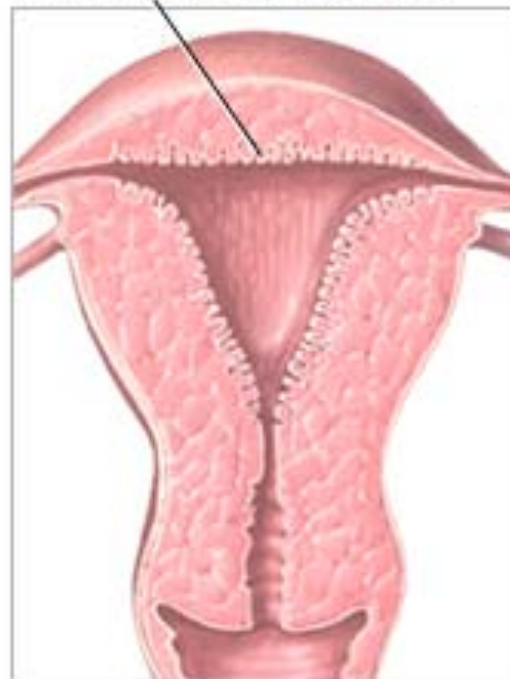

Ginecológica

- **Metrorragia**: hemorragia irregular fuera del ciclo.

Hiperplasia endometrial



Endometrio normal

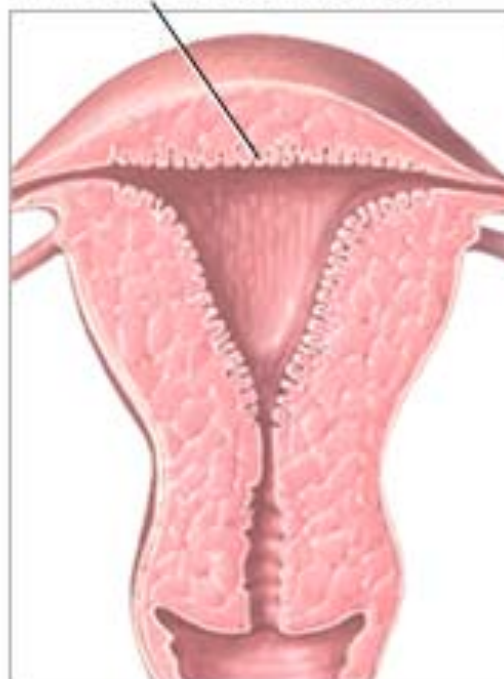

Ginecológica

- **Menopausia**: es la fecha de la última regla.

